

Diese Bauvorlage gehört  
 vom 26.9.72  
 Stadt Paderborn  
 - als einzige Zuständigkeitsbehörde -  
 Der Stadtirektor



WESTANSICHT

NEUBAU EINES WOHNHAUSES IN PADERBORN  
 FÜR HERRN

PADERBORN, BAHNHOFSTR. 22

DACHGESCHOSS U. ANSICHT M. 1:100

PADERBORN, IM AUGUST 1972

DER BAUHERR: [REDACTED]

DER ARCHITEKT: [REDACTED]



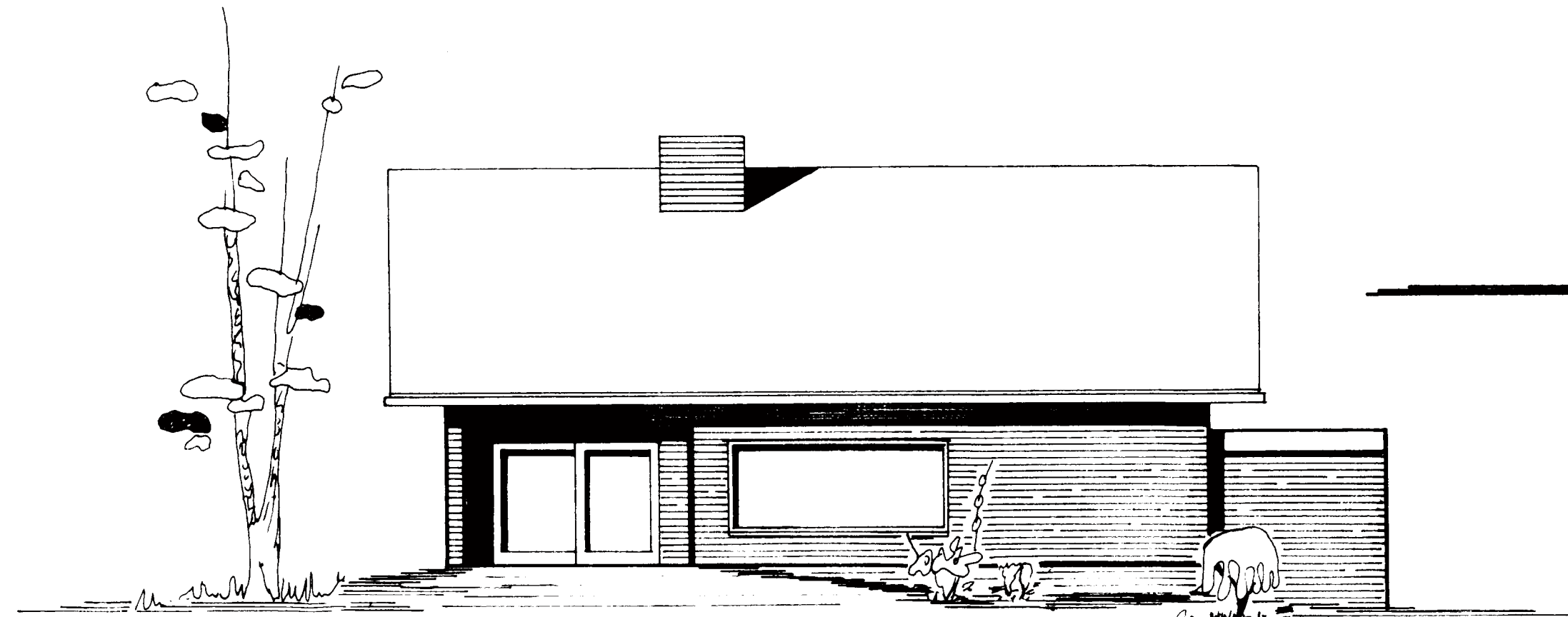

SÜDANSICHT

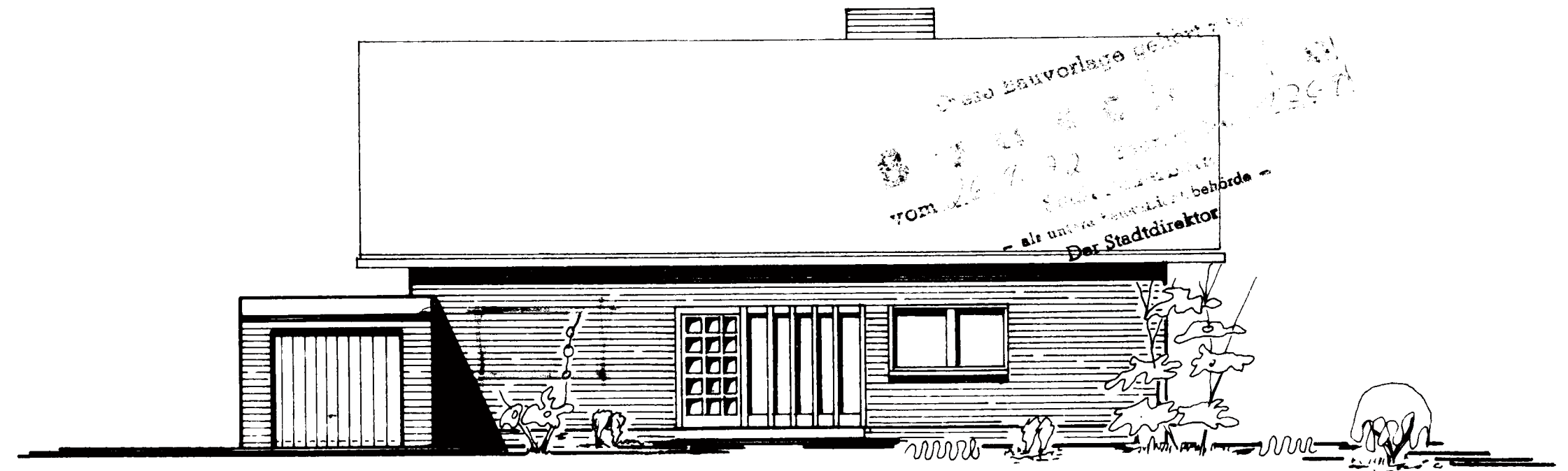

NORDANSICHT



NEUBAU EINES WOHNHAUSES IN PADERBORN  
FÜR HERRN

PADERBORN, BAHNHOFSTR. 22

ANSICHTEN M. 1:100

PADERBORN, IM AUGUST 1972

DER BAUHERR:

DER ARCHITEKT:

